ID#199

Lanzá – Mesía, 1987-11-28
Informante: María de Villaverde
Compilador: Baldomero Iglesias
Autores do rexistro: Víctor Bra; Jesús Carro
Transcrición: Sergio de la Ossa (2011-02-22)

1 (6) 5 1	1-7	7.7.7+4.7.

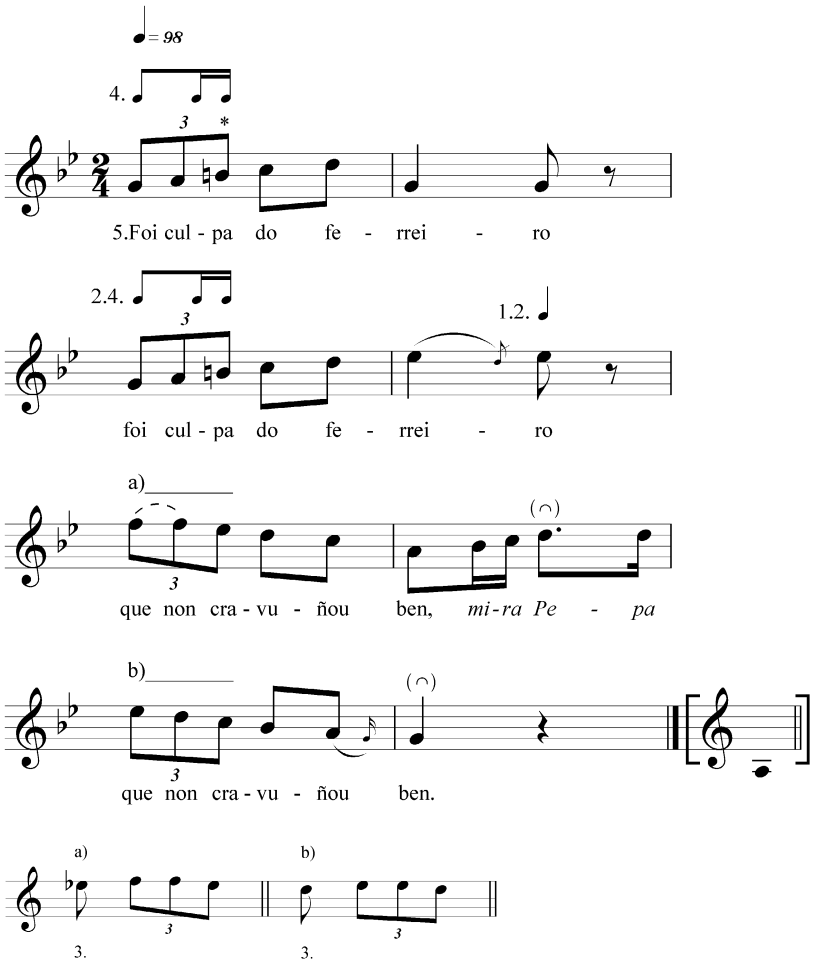

** A entoación dubidosa deste treito da música non permite discriminar con total certeza a entoación desta nota. A quinta copla é a única que non deixa lugar a dúbidas neste respecto. No resto delas, poderíase considerar un pouco baixa, mais tendo en conta a vacilación na entoación do 1º e 4º graos.*

O ritmo é tratado con certa liberdade. Os tresillos poden amosar estas formas: 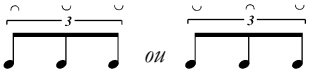 *ou*

1. [O fe]rreiro vai fóra
   o ferreiro vai fóra
   e a muller tamén, *mira Pepa*
   e a muller tamén.

2. Fixeron unha nena
   fixeron unha nena
   e non lles saliu ben, *mira Pepa*
   e non lles saliu ben.

3. Fixeron unha nena
   fixeron unha nena
   as pernas tortas tamén, *mira Pepa*
   as pernas tortas tamén.

4. O ferreiro choraba
   ferreiro choraba
   e a muller tamén, *mira Pepa*
   e a muller tamén.

5. Foi culpa do ferreiro
   foi culpa do ferreiro
   que non cravuñou ben, *mira Pepa*
   que non cravuñou ben.

Audio de procedencia: MPG_IgBa_0090_043_en_0_18_41_B_id199