



Museo do Pobo Galego



Instituto de Estudos das Identidades

68e 4 3 1 1

Castrelo, Colúns, Mazaricos. Abril 1979.

$\text{♩} = 76$  (Jota)

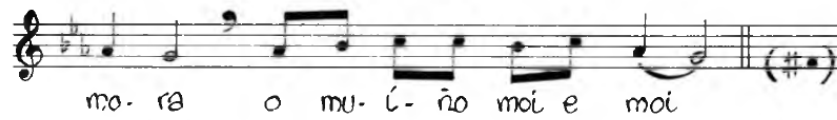
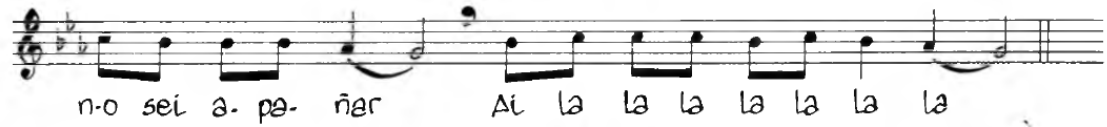
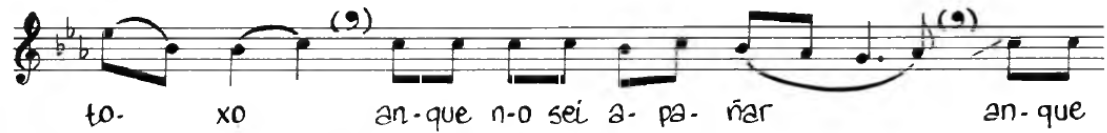

Mazaricos IV,1,432. Dosinda 48.

L: 137b, 263b.

263b

S'ó río pudiera pasar  
íbach'axudar ao toxo  
/:unque n-o sei apañar:/  
Ai la la la...

137b

[O muíño moi e moi]  
tén silveiras porafora  
i-o fillo do muíneiro  
/:tén un cantar que namora:/  
O muíño moi e moi

\*Transcripción orixinal de Dorothe Schubarth publicada no Cancioneiro Popular Galego, recollido por Dorothe Schubarth e Antón Santamarina, editado pola Fundación Pedro Barrié de la Maza, Conde de Fenosa, no 1984.