



Museo
do Pobo
Galego



Instituto de
Estudos das
Identidades

44e

Ragüelle, *Olveira, Dumbría*. Xaneiro 1979.

♩ = 120 (Muñeira)

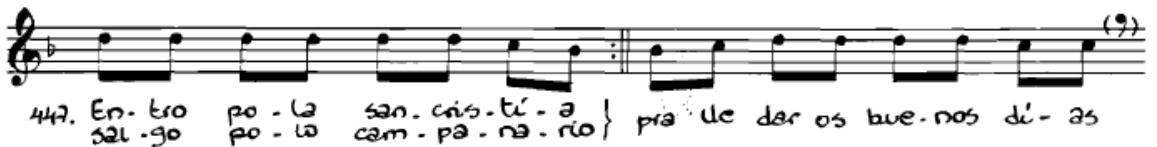
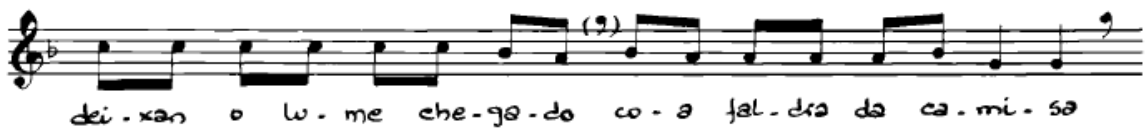
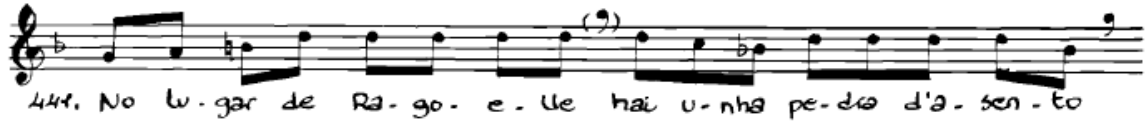

Mazaricos III,1,441. Estrela 62.
 L: 418, 520a, 541b, 857bis, 938.

*Transcripción orixinal de Dorothe Schubarth publicada no Cancioneiro Popular Galego, recollido por Dorothe Schubarth e Antón Santamarina, editado pola Fundación Pedro Barrié de la Maza, Conde de Fenosa, no 1984.



541b

No lugar de Ragoelle
hai unha pedra d´asento
donde se sentan os mozos
cando van ó casamento.

Ai la la...

418

As mosiñas de Ragüelle
cuando van para la misa
deixan o lume cheghado
coa faldra da camisa.

Ai la la...

938

Entro pola sancristía
salgo polo campanario
pra lle dar os buenos días
a la Virghen del Rosario.